

**PROVISOIRE**

Département de la VENDEE  
**COMMUNE DES SABLES D'OLONNE**

**LOTISSEMENT des ROSES**  
en 65 lots

(Permis d'Aménager n° 085 194 16 A0001)

Réalisé par:

**Ville des Sables d'Olonne**

**PLAN DE VENTE**  
**LOT 9**

Superficie: 153m<sup>2</sup>

Cadastre: AR n°188p-907p-1035p

Surface de Plancher Maximum : 184m<sup>2</sup>

**PLAN DE SITUATION**

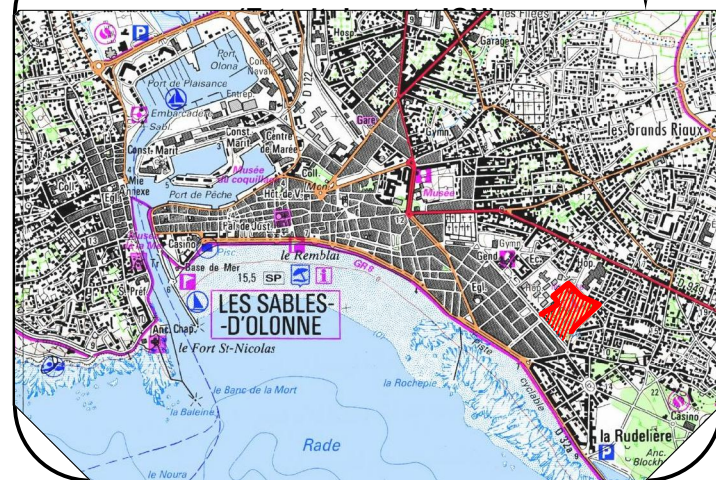

**LOCALISATION DU LOT**



Maitre d'Ouvrage:  
**Ville des SABLES D'OLONNE**

Hôtel de ville  
21 Place du Poilu de France  
85100 LES SABLES D'OLONNE  
Tél : 02.51.23.16.00



Plan dressé par:  
**Cabinet Alain GARCIA**  
Géomètre-Expert DPLG  
11, Boulevard Arago  
85100 LES SABLES D'OLONNE  
Tél : 02.51.95.11.01  
Email : garciageo.be@wanadoo.fr

Référence: 4154  
Date: 01/2016

Echelle 1/200

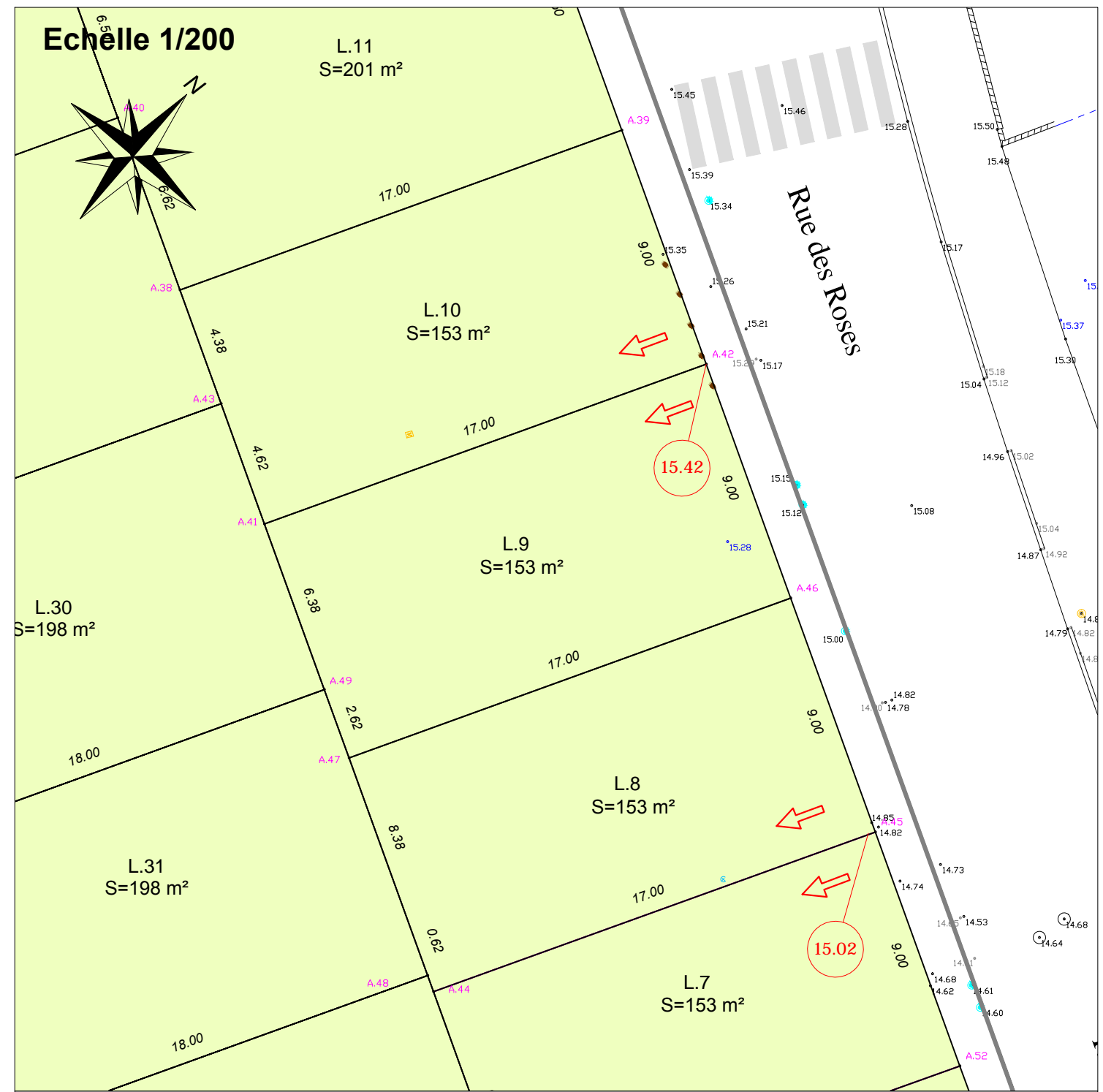

**LEGENDE**

**NIVELLEMENT :** Rattaché au NGF

- \* 11.97 Cote de niveau Terrain Naturel (avant travaux)
- A.1 Sommet de parcelle

**BORNAGE**

- 26.51 Cotation périmétrique
- Borne nouvelle
- Piquet
- Borne existante

**DIVERS**

- ↑ Accès garage obligatoire
- Ancienne piscine remblayée
- - - Canalisations d'eau potable abandonnées
- Niveau de terrain fini (devant entrée de garage)

Nota: \* Les bornes en façade des voies à créer et en fond de lot sont implantées en limite ou décalées suivant les indications portées au plan.

**PROVISOIRE**