

Demande de Permis d'aménager / Permis de construire

Identité du ou des demandeurs

Identité : Monsieur DUMAS Joel

Date de naissance :

Commune de naissance :

Code département de naissance :

Pays de naissance :

Adresse :

Complément d'adresse : (Code INSEE 85194)

Adresse email :

Indicatif si pays étranger :

Téléphone :

Pays : France

Division territoriale :

J'accepte de recevoir à l'adresse électronique communiquée les réponses de l'administration et notamment par lettre recommandée électronique ou par un autre procédé électronique équivalent les documents habituellement notifiés par lettre recommandée avec accusé de réception.

Le terrain

Adresse du (ou des) terrain(s)

Adresse : Rue de la Bréchoire 85340 SABLES-D'OLONNE (LES)

Complément d'adresse : La Bréchoire

Superficie totale du terrain (m²) : 330

Références cadastrales

Préfixe	Section	Numéro	Surface (m ²)	Observation	Partielle
166	K	1237	330	L'ensemble du marais a une superficie de 17464 m2	Non

Situation juridique du terrain

Êtes-vous titulaire d'un certificat d'urbanisme pour ce terrain ?

Non

Le terrain est-il situé dans un lotissement ?

Non

Le terrain est-il situé dans une Zone d'Aménagement Concertée (Z.A.C.) ?

Non

Le terrain fait-il partie d'un remembrement urbain (Association Foncière Urbaine) ?

Non

Le terrain est-il situé dans un périmètre ayant fait l'objet d'une convention de Projet Urbain Partenarial (P.U.P) ?

Non

Le projet est-il situé dans le périmètre d'une Opération d'Intérêt National (O.I.N) ?

Non

Si votre terrain est concerné par l'un des cas ci-dessus, veuillez préciser, si vous les connaissez, les dates de décision ou d'autorisation :

À remplir pour une demande concernant un projet d'aménagement

Nature des travaux, installations ou aménagements envisagés

Quel que soit le secteur de la commune

- Lotissement
 Remembrement réalisé par une association foncière urbaine libre
 Terrain de camping

- Parc résidentiel de loisirs ou village de vacances
- Aménagement d'un terrain pour la pratique de sports ou de loisirs motorisés
- Aménagement d'un parc d'attraction ou d'une aire de jeux et de sports
- Aménagement d'un golf
- Aires de stationnement ouvertes au public, dépôts de véhicules et garages collectifs de caravanes ou de résidences mobiles de loisirs

Contenance (nombre d'unités) : _____

- Travaux d'affouillements ou d'exhaussements du sol

Superficie (en m2) : _____

Profondeur en m (pour les affouillements) : _____

Hauteur en m (pour les exhaussements) : _____

- Aménagement d'un terrain pour au moins 2 résidences démontables, créant une surface de plancher totale supérieure à 40 m², constituant l'habitat permanent de leurs utilisateurs
- Aménagement d'une aire d'accueil ou d'un terrain familial des gens du voyage recevant plus de deux résidences mobiles

Dans les secteurs protégés

Aménagement situé dans un espace remarquable ou milieu du littoral identifié dans un document d'urbanisme comme devant être protégé

- Chemin piétonnier ou objet mobilier destiné à l'accueil ou à l'information du public, lorsqu'ils sont nécessaires à la gestion ou à l'ouverture au public de ces espaces ou milieux
- Aménagement nécessaire à l'exercice des activités agricoles, de pêche et de culture marine ou lacustres, conchylicoles, pastorales et forestières

Aménagement situé dans le périmètre d'un site patrimonial remarquable ou dans les abords des monuments historiques

- Création d'une voie
- Travaux ayant pour effet de modifier les caractéristiques d'une voie existante
- Création d'un espace public

Aménagement situé dans un site classé ou une réserve naturelle

- Création d'un espace public

Courte description de votre projet ou de vos travaux :

Construction d'une cabane de marais

Superficie du (ou des) terrain(s) à aménager (m²) : 17464

Si les travaux sont réalisés par tranches, veuillez en préciser le nombre et leur contenu :

À remplir pour une demande concernant un lotissement

Nombre maximum de lots projetés : _____

Surface de plancher maximale envisagée (m²) : _____

Comment la constructibilité globale sera-t-elle répartie ? : _____

Le projet fait-il l'objet d'une demande de travaux de finition différés :

Non

Quelle garantie sera utilisée ? : _____

Le projet fait-il l'objet d'une demande de vente ou location de lots par anticipation : Non

À remplir pour l'aménagement d'un camping ou d'un autre terrain aménagé en vue de l'hébergement touristique

Nombre maximum d'emplacements réservés aux tentes, caravanes ou résidences mobiles de loisirs : _____

Nombre maximal de personnes accueillies : _____

Implantation d'habitations légères de loisirs (HLL)

Nombre d'emplacements réservés aux HLL : _____

Surface de plancher prévue, réservée aux HLL : _____

Lorsque le terrain est destiné à une exploitation saisonnière, veuillez préciser la (ou les) période(s) d'exploitation :

Agrandissement ou réaménagement d'une structure existante : Non

À remplir pour une demande comprenant un projet de construction

Architecte

Je déclare sur l'honneur que mon projet entre dans l'une des situations pour lesquelles le recours à l'architecte n'est pas obligatoire

Identité : _____

Téléphone : _____

Adresse : _____

Télécopie : _____

Complément d'adresse : _____

Adresse email : _____

N° de récépissé de déclaration à l'ordre des architectes : _____

Conseil régional de l'ordre de : _____

Nature du projet envisagé

Nouvelle construction

Travaux sur construction existante

Le terrain doit être divisé en propriété ou en jouissance avant l'achèvement de la (ou des) construction(s)

Courte description de votre projet ou de vos travaux :

Construction d'une cabane de marais

Si votre projet nécessite une puissance électrique supérieure à 12 kVA monophasé (ou 36 kVA triphasé), indiquez la puissance électrique nécessaire à votre projet : _____

Si votre projet est un ouvrage de production d'électricité à partir de l'énergie solaire installé sur le sol, indiquez sa puissance crête kW : _____

Indiquez la destination de l'énergie produite : _____

Informations complémentaires

Nombre total de logements créés : _____

dont individuels : _____

dont collectifs : _____

Répartition du nombre total de logements créés par type de financement

Logement Locatif Social : _____

Accession Sociale (hors PTZ) : _____

Prêt à taux zéro (PTZ) : _____

Autres financements : _____

Mode d'utilisation principale des logements

Mode d'utilisation principale : _____

S'il s'agit d'une occupation personnelle, veuillez préciser : _____

Si le projet porte sur une annexe à l'habitation, précisions

Piscine Garage Véranda Abri de jardin Autres annexes à l'habitation

Précisez : _____

Si le projet est un foyer ou une résidence, à quel titre

Type de résidence : _____

Veuillez préciser le type de résidence : _____

Nombre de chambres créées en foyer ou dans un hébergement d'un autre type : _____

Répartition du nombre de logements créés selon le nombre de pièces

1 pièce : _____
 2 pièces : _____
 3 pièces : _____
 4 pièces : _____
 5 pièces : _____
 6 pièces et plus : _____

Nombre de niveaux du bâtiment le plus élevé

Au dessus du sol : _____
 Au dessous du sol : _____

Les travaux comprennent notamment

Extension Surélévation Création de niveaux supplémentaires

Information sur la destination des constructions futures en cas de réalisation au bénéfice d'un service public ou d'intérêt collectif

Transport Enseignement et recherche Action sociale Ouvrage spécial Santé Culture et loisir

Construction périodiquement démontée et ré-installée

Période(s) de l'année durant laquelle (lesquelles) la construction doit être démontée :

Stationnement

Nombre de places avant réalisation du projet : _____

Nombre de places après réalisation du projet : _____

Places de stationnement affectées au projet, aménagées ou réservées en dehors du terrain sur lequel est situé le projet

Adresse 1 des aires de stationnement

Numéro : _____
 Voie : _____
 Lieu dit : _____
 Code postal : _____
 Commune : _____

Adresse 2 des aires de stationnement

Numéro : _____
 Voie : _____
 Lieu-dit : _____
 Code postal : _____
 Commune : _____

Nombre de places : _____

Surface totale affectée au stationnement (m²) : _____

Surface bâtie (m²) : _____

Pour les commerces et cinémas

Emprise au sol des surfaces, bâties ou non, affectées au stationnement (m²) : _____

Destination des constructions et tableau des surfaces

Destinations	Surface existante avant travaux	Surface créée	Surface créée par changement de destination	Surface supprimée	Surface supprimée par changement de destination	Surface totale
Habitation	_____	_____	_____	_____	_____	_____
Hébergement hôtelier	_____	_____	_____	_____	_____	_____

Destinations	Surface existante avant travaux	Surface créée	Surface créée par changement de destination	Surface supprimée	Surface supprimée par changement de destination	Surface totale
Bureaux						
Commerce						
Artisanat						
Industrie						
Exploitation agricole ou forestière		19,9				19,9
Entrepôt						
Service public ou d'intérêt collectif						
Surfaces totales (m²)	0	19,9	0	0	0	19,9

A remplir lorsque le projet nécessite des démolitions

Votre projet nécessite-t-il des démolitions ? : Non

Type de démolition : _____

Veuillez décrire les travaux qui seront effectués :

Nombre de logements démolis : _____

Date approximative à laquelle le(s) bâtiment(s) dont la démolition est envisagée a(ont) été construit(s) : _____

Participation pour voirie et réseaux

Le propriétaire ou le bénéficiaire de la promesse de vente est-il différent du demandeur ? : Non

Informations pour l'application d'une législation connexe

Nature des travaux envisagés

- Porte sur une installation, un ouvrage, des travaux ou une activité soumis à déclaration en application du code de l'environnement (IOTA)
- Porte sur des travaux soumis à autorisation environnementale en application du L.181-1 du code de l'environnement
- Fait l'objet d'une dérogation au titre du L.411-2 4° du code de l'environnement (dérogation espèces protégées)
- Porte sur une installation classée soumise à enregistrement en application de l'article L. 512-7 du code de l'environnement
- Déroge à certaines règles de construction et met en oeuvre une solution d'effet équivalent au titre de l'ordonnance n° 2018-937 du 30 octobre 2018 visant à faciliter la réalisation de projets de construction et à favoriser l'innovation
- Relève de l'article L.632-2-1 du code du patrimoine (avis simple de l'architecte des Bâtiments de France pour les antennes-relais et les opérations liées au traitement de l'habitat indigne)
- A déjà fait l'objet d'une demande d'autorisation ou d'une déclaration au titre d'une autre législation que celle du code de l'urbanisme

Précisez laquelle : _____

- Est soumis à une obligation de raccordement à un réseau de chaleur et de froid prévue à l'article L.712 - 3 du code de l'énergie
- Se situe dans le périmètre d'un site patrimonial remarquable
- Se situe dans les abords d'un monument historique
- Porte sur un immeuble inscrit au titre des monuments historiques

Pour un permis d'aménager un lotissement

- Je certifie avoir fait appel aux compétences nécessaires en matière d'architecture, d'urbanisme et de paysage pour l'établissement du projet architectural, paysager et environnemental

Si la surface du terrain à aménager est supérieure à 2500 m², je certifie qu'un architecte ou qu'un paysagiste-concepteur a participé à l'établissement du projet architectural, paysager et environnemental

Le professionnel sollicité est un : _____

Identité : _____

Téléphone : _____

Adresse : _____

Télécopie : _____

Complément d'adresse : _____

Adresse email : _____

N° de récépissé de déclaration à l'ordre des architectes : _____

Conseil régional de l'ordre de : _____

Pièces obligatoires pour tous les dossiers

Code	Description	Fichiers
PA01	Un plan de situation du terrain [Art. R. 441-2 a) du code de l'urbanisme]	PA01_Plan_Situation.pdf
PA02	Une notice décrivant le terrain et le projet d'aménagement prévu [Art. R. 441-3 du code de l'urbanisme]	PA02_Description_Projet.pdf
PA03	Un plan de l'état actuel du terrain à aménager et de ses abords [Art. R. 441-4 1 du code de l'urbanisme]	PA03_Etat_Terrain_Abords.pdf
PA04	Un plan de composition d'ensemble du projet coté dans les trois dimensions [Art. R. 441-4 2 du code de l'urbanisme]	P04_Plan_Compsition.pdf

Pièces complémentaires à joindre selon la nature ou la situation du projet

Code	Description	Fichiers
Si votre projet doit faire l'objet d'une évaluation de ses incidences sur un site Natura 2000 en application de l'article L. 414-4 du code de l'environnement		
PA15-1	Le dossier d'évaluation des incidences prévu à l'art. R. 414-23 du code de l'environnement ou l'étude d'impact en tenant lieu [Art. R.441-6 a) du code de l'urbanisme]	PA15_1_Formulaire_Incidences_Natura2000_Projet_Dumas.pdf

Pièces complémentaires à joindre si votre projet comporte des constructions

Code	Description	Fichiers
PA18	Un plan de masse des constructions à édifier ou à modifier [Art. R. 431-9 du code de l'urbanisme]	PA18_Plan_Masse.pdf

PA01 - Plan de Situation



Le lieu de construction est le marais Pirache, situé rue de La Bréchoire , Olonne sur mer sur la ville des Sables d'Olonne..

PA02 - Notice décrivant le terrain et le projet d'aménagement

Il est prévu de construire une cabane d'une superficie de 19,90 m² qui sera installée dans un marais situé dans une zone NATURA 2000, au lieu-dit La Bréchoire aux Sables d'Olonne.

La superficie du marais est de 17 464 m². Sur un autre document, est précisé le détail des parcelles.

Son implantation est prévue sur le bossis référencé K1237, voir le point orange sur le plan ci-dessous.

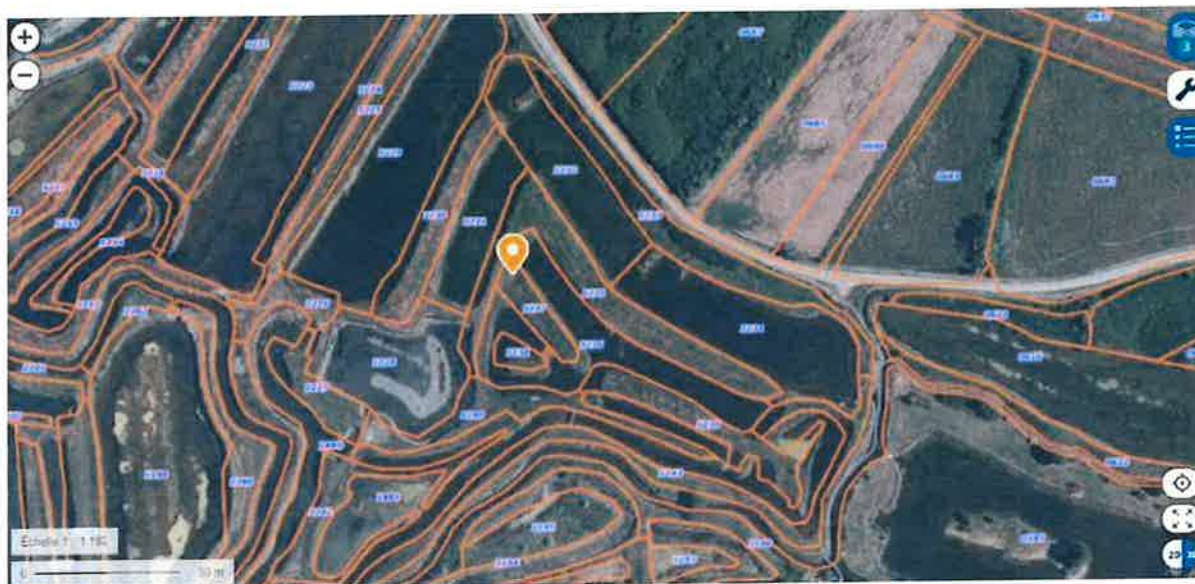

Cette cabane respectera les caractéristiques du code de l'environnement du site, à savoir :

- Une seule porte pleine comme ouverture
- Son ossature sera en bois
- Le toit sera en tuiles, de couleur orangé.

Elle sera destinée à ranger du matériel de pêche et des outils d'entretien des bossis.

PA18 - Plan de Masse du terrain et abords
Version 10 mars 2024

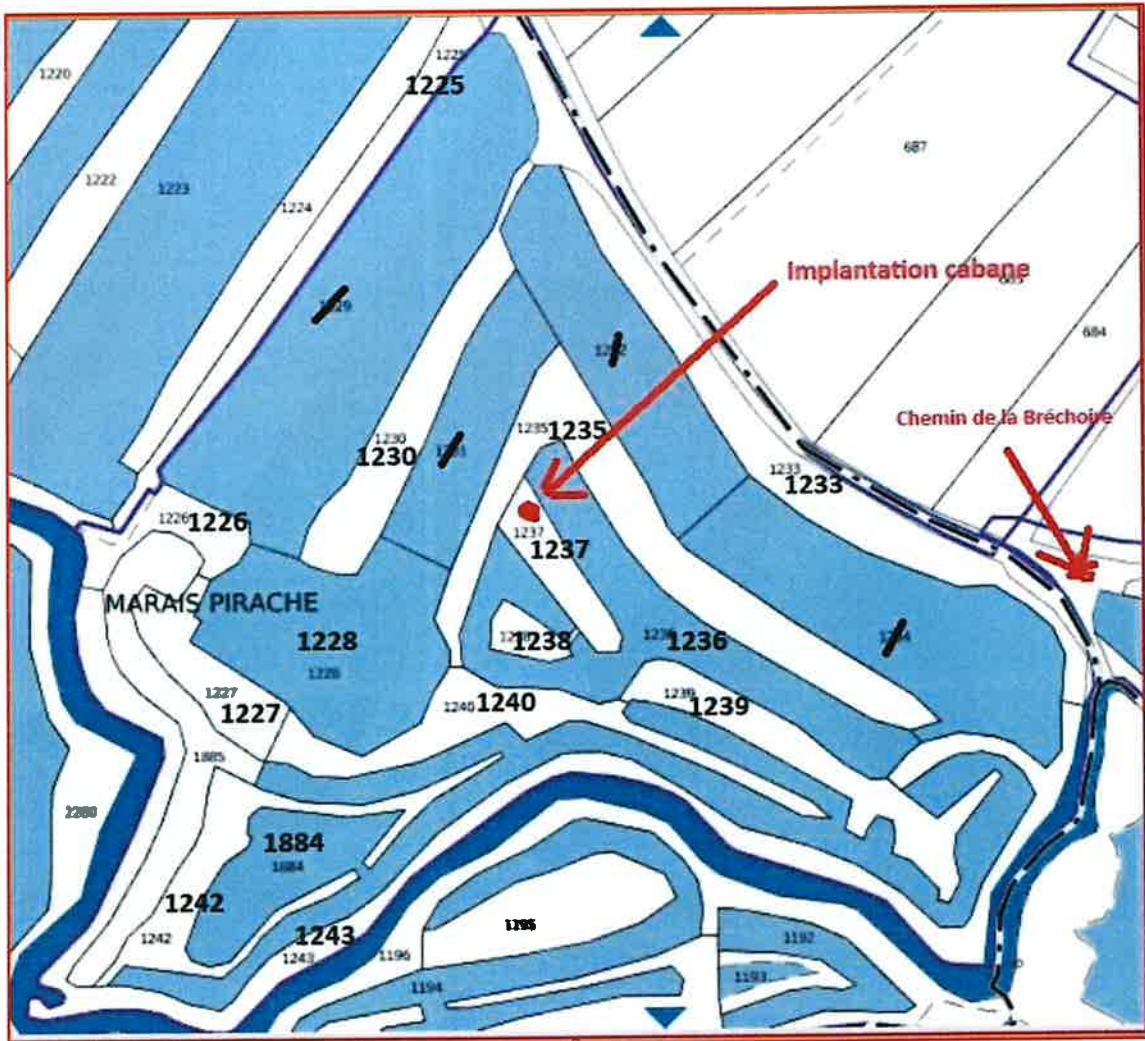

Plan de masse de la parcelle 1237

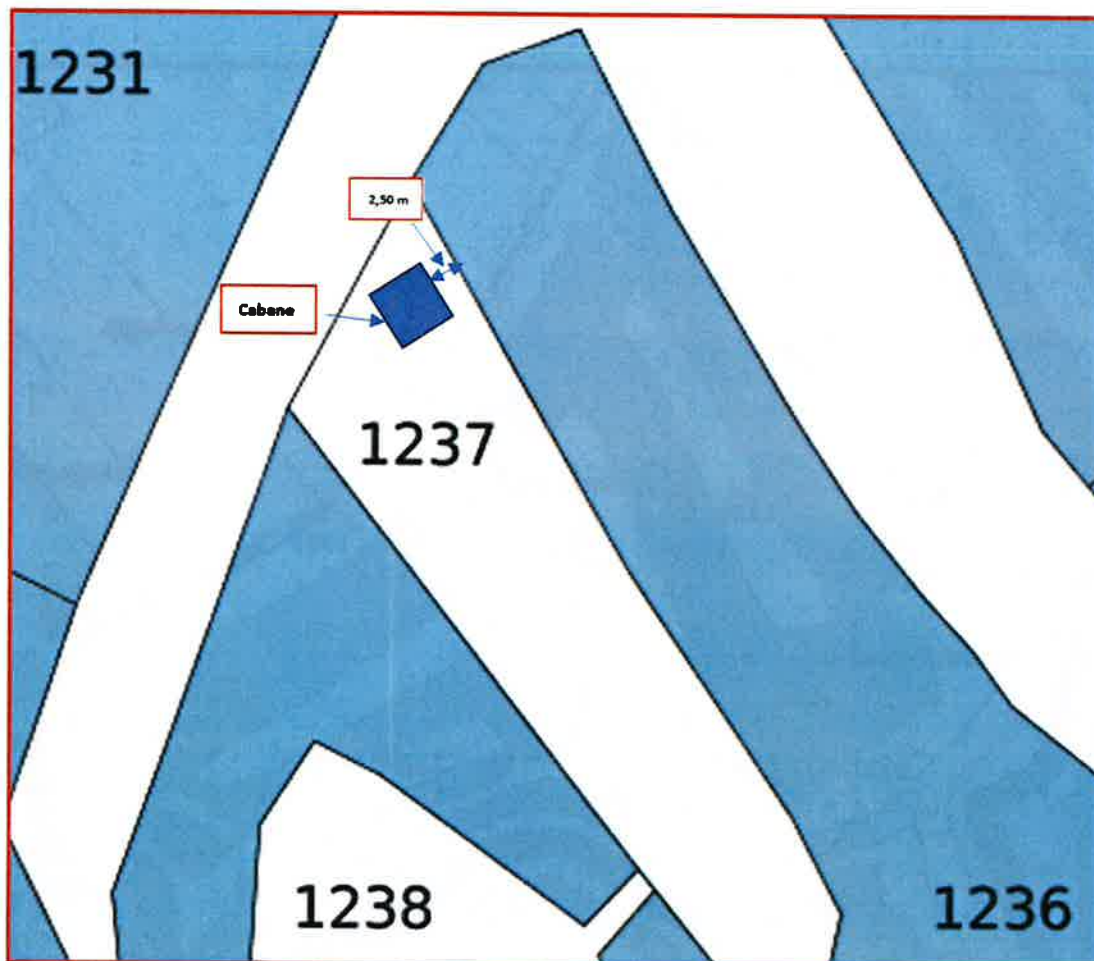

Echelle 1 / 400^{ème}







PA04 - Version 2 Plan de toutes les façades et toiture

FACADE AVANT

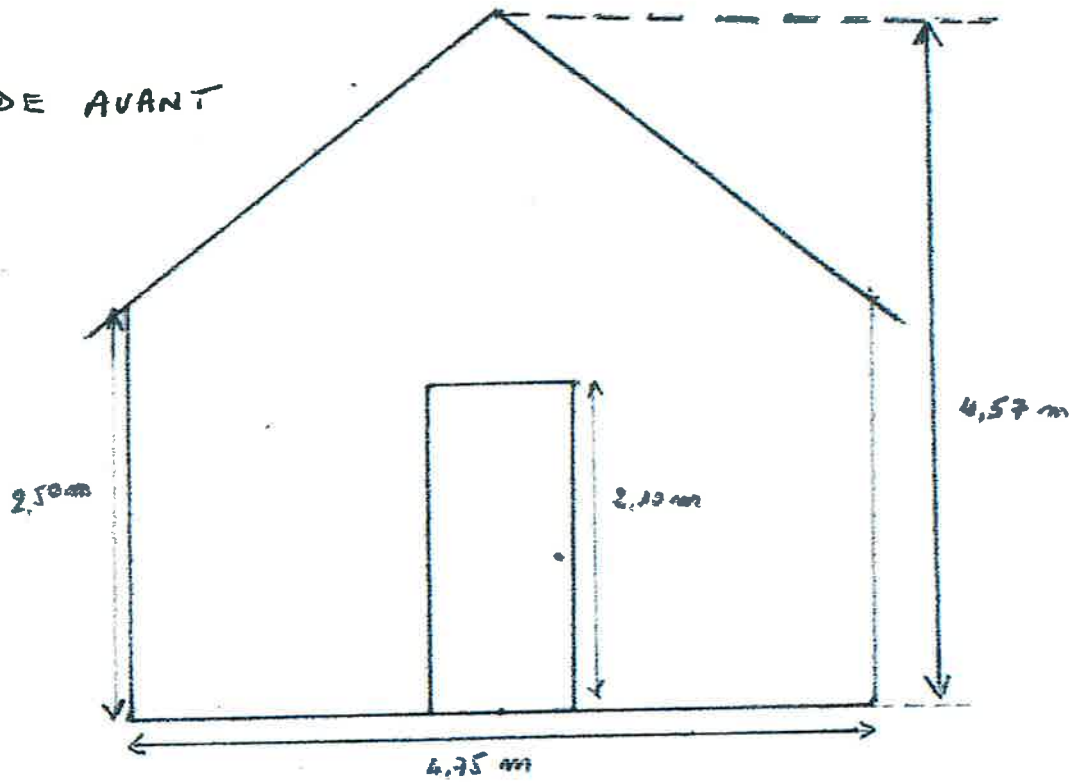

FACADE ARRIERE

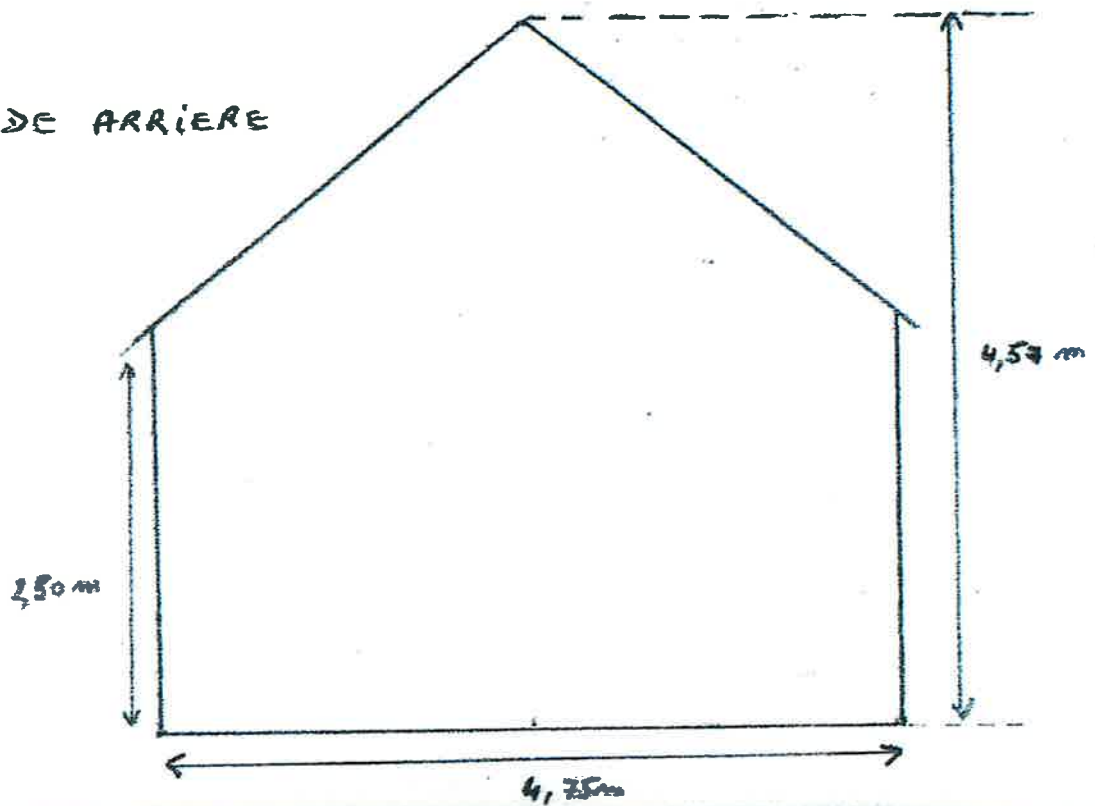

Echelle : 1/40 ème

PA04 - Version 2 Plan de toutes les façades et toiture

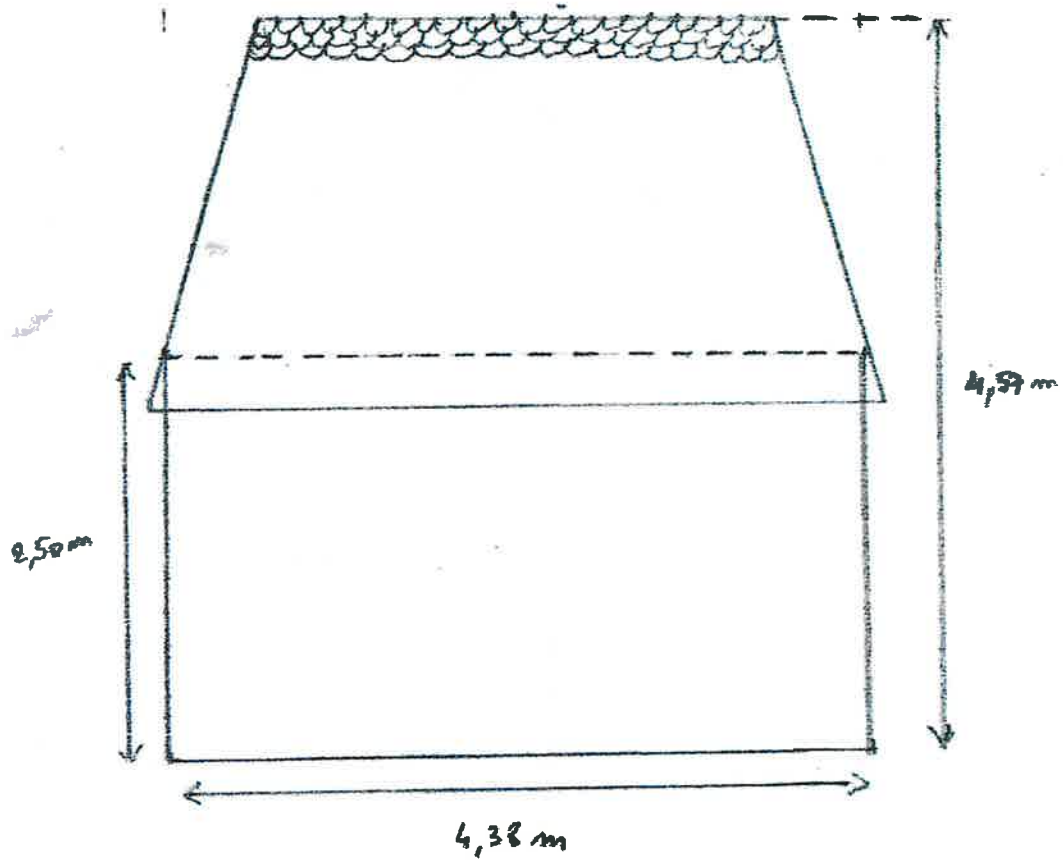

FACADES DES 2 CÔTÉS IDENTIQUES

Echelle : 1/40 ime

PA03 - Etat actuel du terrain et ses abords

Ci-dessous quelques photos situant la construction de la cabane (cf les piquets implantés) et ses abords





PA04 - Plan de composition d'ensemble, avec façade et toiture et toiture

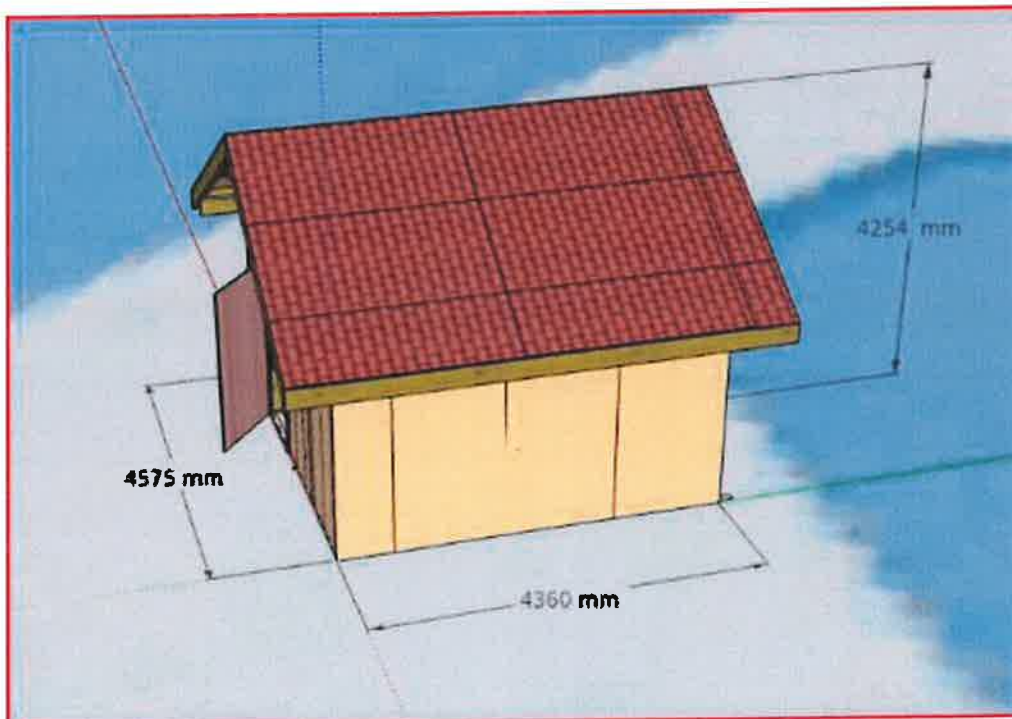
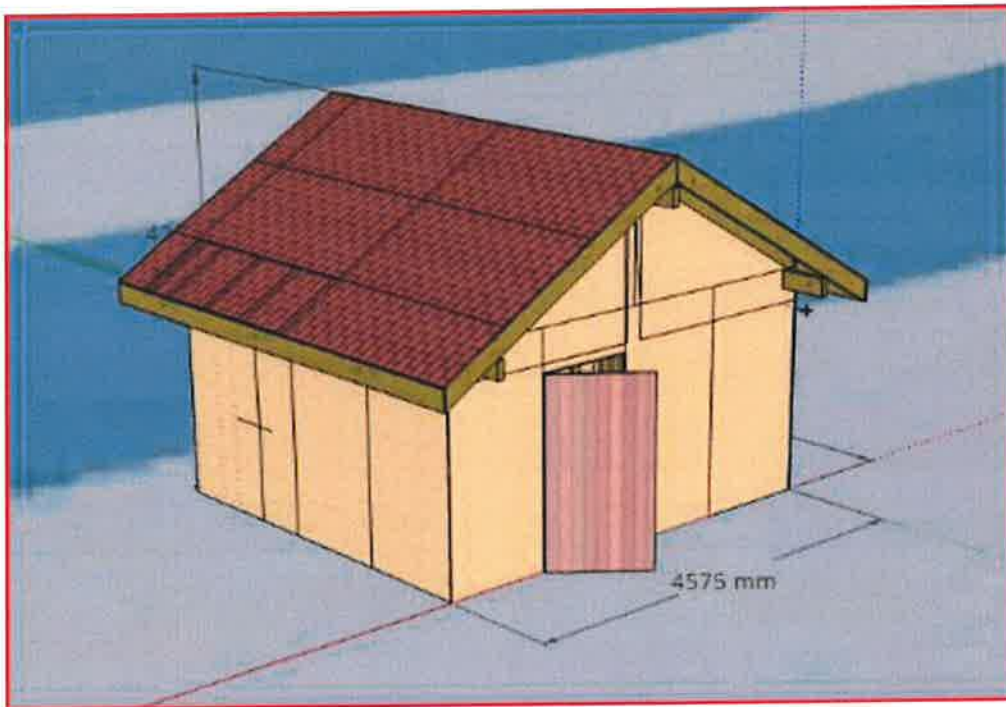



FORMULAIRE D'ÉVALUATION DES INCIDENCES NATURA 2000

(Art R414-23 code de l'environnement)



Par qui ?

Ce formulaire est à remplir par le **porteur du projet**, en fonction des informations dont il dispose (cf. p. 11 : « où trouver l'information sur Natura 2000 ? »). Il est possible de mettre des points d'interrogation lorsque le renseignement demandé par le formulaire n'est pas connu. Il est à remettre avec votre déclaration.

Ce formulaire fait office d'évaluation des incidences Natura 2000 lorsqu'il permet de conclure à l'absence d'incidence.

Pourquoi ?

Ce formulaire permet de répondre à la question préalable suivante : **mon projet est-il susceptible d'avoir une incidence sur les objectifs de conservation d'un site Natura 2000 ?**

Il peut notamment être utilisé par les porteurs de petits projets qui pressentent que leur projet n'aura pas d'incidence sur un site Natura 2000.

Le formulaire permet, par une analyse succincte du projet et des enjeux, de vérifier l'absence de toute incidence sur un site Natura 2000. **Attention** : si tel n'est pas le cas et qu'une incidence non négligeable est possible, une évaluation des incidences plus poussée doit être conduite.

Pour qui ?

Ce formulaire permet au **service administratif instruisant le projet** de fournir l'autorisation requise ou, dans le cas contraire, de demander de plus amples précisions sur certains points particuliers.

Un guide méthodologique « Evaluation des Incidences Natura 2000 » est à votre disposition sur le site internet de la Préfecture de Vendée :

<http://www.vendee.gouv.fr/documents-supports-a793.html>

Coordonnées du porteur de projet :

Nom (personne morale ou physique) : DUMAS Joel

Commune et département :Les Sables d'Olonne - Vendée

Adresse :

Téléphone : Fax :

Email :

Nom du projet : Construction d'une cabane de marais

.....

PREAMBULE

Mon projet doit-il faire l'objet d'une évaluation d'incidences sur un ou plusieurs site(s) Natura 2000 ?

Avant de démarrer un projet ou un programme de travaux, d'ouvrages, de manifestations ou d'aménagements, le maître d'ouvrage (ou le pétitionnaire) doit se poser la question de savoir si **le projet est susceptible d'avoir un effet significatif sur les milieux naturels, les espèces et les habitats d'intérêts communautaires présents dans un ou plusieurs sites Natura 2000 au regard des objectifs de conservation.**

Le décret n° 2010-365 du 9 avril 2010 met en oeuvre le dispositif réglementaire consistant en l'élaboration de listes : liste nationale, liste de la Préfecture Maritime Atlantique et 2 listes locales ; et précisant les différents programmes et projets devant être soumis à l'évaluation des incidences Natura 2000. Vous trouvez une synthèse de ces listes en annexe 1 du présent formulaire.

- Mon projet ne relève d'aucune de ces listes, l'évaluation est terminée
- Mon projet relève d'une de ces listes, vous devez continuer l'évaluation :
- Liste nationale : item n°
 - Liste nationale : item n°
 - Liste nationale : item n°
 - Liste nationale : item n°

ETAPE 1

Mon projet et NATURA 2000

1 Description du projet, de la manifestation ou de l'intervention

Joindre si nécessaire une description détaillée du projet, manifestation ou intervention sur papier libre en complément à ce formulaire.

a. Nature du projet, de la manifestation ou de l'intervention

Préciser le type d'aménagement envisagé (exemples : canalisation d'eau, création d'un pont, manifestation sportive ou culturelle (à préciser : piétons, VTT...), mise en place de grillages, curage d'un fossé, drainage, création de digue, abattage d'arbres, création d'un sentier, etc.)

Construction d'une cabane de marais

.....

.....

b. Localisation et cartographie

Joindre une carte de localisation précise du projet, de la manifestation ou de l'intervention (emprises temporaires, chantier, accès et définitives) sur une photocopie de carte IGN au 1/25000e et un plan descriptif du projet plan de masse, plan cadastral, etc.).

Le projet est situé : Marais Pirache.....

Nom de la (des) commune(s) : Les Sables d'Olonne N° Département 85

Lieu-dit : La Bréchoire

En site(s) Natura 2000

n° de site(s) : FR 5200656.....

n° de site(s) : FR 5212010

Au regard de ces questions, expliquer la zone d'influence que vous avez déterminée :

Pendant les travaux, prévoir un peu de passage sur les bossis pour accéder au chantier ...

.....
.....

Conclusions ÉTAPE 1

Cette zone d'influence se superpose-t-elle en tout ou partie avec un périmètre d'un site NATURA 2000 ?

Non. Vous pouvez passer à la partie " Conclusions générales "

Oui. Il est nécessaire de compléter les parties suivantes

ETAPE 2

Incidence(s) potentielle(s) de mon projet

1- Etat des lieux de la zone d'influence

Cet état des lieux écologique de la zone d'influence permettra de déterminer les incidences que peut avoir le projet ou manifestation sur cette zone.

2 – 1 – 1 - USAGES des espaces terrestres ou marins :

Cocher les cases correspondantes pour indiquer succinctement quels sont les usages actuels et historiques de la zone d'influence.

Prairie de pâturage / fauche

Culture (à préciser) :

Chasse

Pêche

Conchyliculture

Sport & Loisirs (VTT, 4x4, quads, escalade, vol libre ...)

Sylviculture

Plage / Dune

Perturbations diverses (inondation, incendie ...)

Construite (ex : parking) :

Non naturelle (ex : dépôt) :

Autre (préciser l'usage) :

Commentaires :

.....
.....
.....

2 - 1 - 2 - MILIEUX NATURELS ET ESPECES présents sur la zone d'influence :

Renseigner les tableaux ci-dessous, en fonction des documents à votre disposition (Documents d'objectifs, cartographie des habitats et des espèces...), et joindre une cartographie de localisation approximative des milieux et espèces.

Définitions :

Le Document d'Objectifs (DOCOB) définit, pour chaque site Natura 2000, un état des lieux, des objectifs de gestion et les modalités de leur mise en œuvre. Il est établi par un opérateur en concertation avec les acteurs locaux réunis au sein d'un comité de pilotage (COPIL). Il est validé par le préfet.

Espèce d'intérêt communautaire (Définition juridique) :

Espèce en danger ou vulnérable ou rare ou endémique (c'est-à-dire propres à un territoire bien délimité ou à un habitat spécifique) énumérée : - soit à l'annexe II de la directive « Habitats, faune, flore » et pour lesquelles doivent être désignées des Zones Spéciales de Conservation, - soit aux annexes IV ou V de la Directive « Habitats, faune, flore » et pour lesquelles des mesures de protection doivent être mises en place sur l'ensemble du territoire.

Habitat naturel d'intérêt communautaire :

Un habitat naturel d'intérêt communautaire est un habitat naturel, terrestre ou aquatique, en danger ou ayant une aire de répartition réduite ou constituant un exemple remarquable de caractéristiques propres à une ou plusieurs des neuf régions biogéographiques et pour lequel doit être désignée une Zone Spéciale de Conservation.

Espèce ou habitat d'intérêt communautaire prioritaire :

Habitat ou espèce en danger de disparition sur le territoire européen des Etats membres. L'Union européenne porte une responsabilité particulière à leur conservation, compte tenu de la part de leur aire de répartition comprise en Europe (signalé par un * dans les annexes I et II de la Directive « Habitats, faune, flore »).

Etat de conservation :

Maintenir ou restaurer un état de conservation favorable pour les espèces et les habitats d'intérêt communautaire est l'objectif de la directive « Habitats, faune, flore ». L'état de conservation est défini en fonction de l'aire de répartition, de la surface occupée, des effectifs des espèces et du bon fonctionnement des habitats. L'état de conservation peut être favorable, pauvre ou mauvais.

Lien internet : <http://www.pays-de-la-loire.developpement-durable.gouv.fr/natura-2000-r259.html>

TABLEAU MILIEUX NATURELS :

TYPE DE MILIEUX NATURELS		Cocher si présent	En cas de présence d'habitats d'intérêts communautaires, les nommer et préciser s'ils sont prioritaires
Milieux ouverts ou semi-ouverts	Pelouse	<input type="checkbox"/>	
	Pelouse semi-boisée	<input type="checkbox"/>	
	Lande	<input type="checkbox"/>	
	Autre :		
Milieux forestiers	Forêt de résineux	<input type="checkbox"/>	
	Forêt de feuillus	<input type="checkbox"/>	
	Forêt mixte	<input type="checkbox"/>	
	Plantation	<input type="checkbox"/>	
	Autre :		
Milieux rocheux	Falaise	<input type="checkbox"/>	
	Affleurement rocheux	<input type="checkbox"/>	
	Grotte	<input type="checkbox"/>	
	Éboulis	<input type="checkbox"/>	
	Bloc	<input type="checkbox"/>	
Autre :			

Zones humides	Fossé	<input type="checkbox"/>
	Cours d'eau	<input type="checkbox"/>
	Étang	<input type="checkbox"/>
	Tourbière	<input type="checkbox"/>
	Gravière	<input type="checkbox"/>
	Prairie humide	<input type="checkbox"/>
	Autre : Marais.....	<input checked="" type="checkbox"/>
Milieux littoraux et marins	Falaise et récif	<input type="checkbox"/>
	Grotte	<input type="checkbox"/>
	Herbier	<input type="checkbox"/>
	Plage et banc de sable	<input type="checkbox"/>
	Dune	<input type="checkbox"/>
	Vasière	<input type="checkbox"/>
	Lagune	<input type="checkbox"/>
	Autre :	<input type="checkbox"/>
Autre type de milieu	Tunnel	<input type="checkbox"/>
	Autre :	<input type="checkbox"/>

TABLEAU ESPECES FAUNE, FLORE :

GROUPES D'ESPECES	Nom de l'espèce d'intérêt communautaire	Cocher si présente ou potentielle	Autres informations (statut de l'espèce, nombre d'individus, type d'utilisation de la zone d'étude par l'espèce...)
Amphibiens, reptiles		<input type="checkbox"/>	
		<input type="checkbox"/>	
		<input type="checkbox"/>	
Crustacés		<input type="checkbox"/>	
		<input type="checkbox"/>	
		<input type="checkbox"/>	
Insectes		<input type="checkbox"/>	
		<input type="checkbox"/>	
		<input type="checkbox"/>	
Mammifères marins	LOUTRE	<input checked="" type="checkbox"/>	
		<input type="checkbox"/>	
		<input type="checkbox"/>	
Mammifères terrestres	RAGONDIN	<input checked="" type="checkbox"/>	
		<input type="checkbox"/>	
		<input type="checkbox"/>	

Oiseaux	HERON CENDRE	<input checked="" type="checkbox"/>	
	MOUETTE	<input checked="" type="checkbox"/>	
	AVOCETTE	<input checked="" type="checkbox"/>	
	CORMORAN	<input checked="" type="checkbox"/>	
		<input type="checkbox"/>	
	<input type="checkbox"/>		
	<input type="checkbox"/>		
Plantes	ARMOISE MARITIME	<input checked="" type="checkbox"/>	
		<input type="checkbox"/>	
		<input type="checkbox"/>	
Poissons	ANGUILLES	<input checked="" type="checkbox"/>	
	MULETS	<input checked="" type="checkbox"/>	
		<input type="checkbox"/>	

Afin de faciliter l'instruction du dossier, il est recommandé de fournir quelques photos du site (sous format numérique de préférence). Préciser ici la légende de ces photos et reporter leur numéro sur la carte de localisation.

Photo 1 :

Photo 2 :

Photo 3 :

Photo 4 :

Photo 5 :

Photo 6 :

2- Incidences potentielles du projet

On pourra se référer au tableau de synthèse des incidences potentielles des différents types d'activités avec exemples (cf : guide méthodologique)

Exemples : retournement de prairie, manifestation, sentier de randonnée, construction, ...

Décrivez sommairement les incidences potentielles du projet dans la mesure de vos connaissances.
Destruction ou détérioration d'habitat (= milieu naturel) ou habitat d'espèce (type d'habitat et surface) :

Réversible

Irréversible

Aucune incidence significative pour ce projet

.....

.....

.....

.....

Destruction ou perturbation d'espèces (lesquelles et nombre d'individus) :

- Réversible
- Irréversible

.....
.....
.....

Perturbations possibles des espèces dans leur fonctions vitales (reproduction, repos, alimentation...) :

- Réversible
- Irréversible

.....
.....
.....

Effets cumulés avec mes autres projets antérieurement déclarés :

- Réversible
- Irréversible

A préciser :
.....
.....

Conclusions ÉTAPE 2

Le projet peut-il avoir des incidences probables sur le ou les sites Natura 2000 ?

- Non. Vous pouvez passer à la partie « Conclusions générales »
- Oui . Il est nécessaire de compléter la partie suivante

ETAPE 3

Mesures prises pour atténuer ou supprimer les incidences potentielles identifiées (dégradation, perturbation ...)

Il appartient au porteur du projet de proposer les mesures de correction ayant pour objectif d'atténuer ou supprimer les effets (ex : déplacement du projet d'activité, réduction de son envergure, utilisation de mesures alternatives ...).

- Exposé argumenté des mesures :

.....
.....
.....
.....
.....
.....

Conclusions générales

Il est de la responsabilité du porteur de projet de conclure sur l'absence ou non d'incidences de son projet sur le (les) site(s) Natura 2000.

A titre d'information, le projet est susceptible d'avoir une incidence lorsque :

- Une surface relativement importante ou un milieu d'intérêt communautaire ou un habitat d'espèce serait détruit ou dégradé à l'échelle du site Natura 2000.
- Une espèce d'intérêt communautaire serait détruite ou perturbée dans la réalisation de son cycle vital.

Le projet est-il toujours susceptible d'avoir des incidences pendant ou après sa réalisation, ou pendant la durée de la validité du document de planification, sur l'état de conservation des habitats naturels et des espèces ?

NON : ce formulaire, accompagné de ses pièces , est joint à la demande d'autorisation ou à la déclaration, et remis au service instructeur

OUI : l'évaluation d'incidences doit se poursuivre (voir le guide méthodologique). Le projet ne pourra être autorisé que sous réserve de respecter des conditions particulières.

Un dossier plus poussé doit être réalisé par le maître d'ouvrage. Ce dossier sera joint à la demande d'autorisation ou à la déclaration, et remis au service instructeur.

A (lieu) :

Les Sables d'Olonne

Signature : J.Dumas

Le (date) : 5 Fevrier 2024

Cachet

Nb : rappel des pièces à joindre :

- Tous projets :

- Descriptif du projet
- Carte de localisation précise du projet
- Copie d'une carte IGN au 1/25 000e délimitant la zone d'influence du projet
- Plan descriptif du projet (plan de masse, plan cadastral ...)

- Projets impactant un site Natura 2000 :

- Carte de localisation approximative des milieux et des espèces
- Photos du site (sous format numérique de préférence)

Où trouver l'information sur Natura 2000 ?

- sur le site internet Portail Natura 2000 :

<http://www.natura2000.fr/>

- sur le site internet de la Préfecture de Vendée :

<http://www.vendee.gouv.fr/natura-2000-r184.html>

- sur le site internet de la DREAL des Pays de la Loire :

<http://www.pays-de-la-loire.developpement-durable.gouv.fr/natura-2000-r259.html>

- sur le site internet du Muséum National d'Histoire Naturelle :

<https://www.mnhn.fr/>

- sur le site internet de l'Atelier Technique des Espaces Naturels :

<https://professionnels.afbiodiversite.fr/>

- sur le site internet du Conservatoire Botanique National de Brest :

<http://www.cbnbrest.fr/>

- sur le site internet du Forum des marais atlantiques :

<http://www.forum-zones-humides.org/>

- sur le site internet de l'Agence des Aires Marines Protégées :

<http://www.aires-marines.fr/>

- sur le site internet du Géoportail :

<https://www.geoportail.gouv.fr/>

- sur le site internet d'IFREMER :

<https://wwz.ifremer.fr/>

- sur le site internet d'information Publique Environnementale :

<https://www.toutsurlenvironnement.fr/>

Adresse où transmettre votre dossier :

Direction Départementale des Territoires et de la Mer de la Vendée
Service Eau, Risques et Nature
19, rue Montesquieu – BP 60827
85021 La Roche-sur-Yon

