

Maître d'ouvrage :



LES SABLES D'OLONNE AGGLOMERATION
21 place du Poilu de France
CS 21842
85100 LES SABLES D'OLONNE



Terrain:

AÉRODROME DES SABLES D'OLONNE
Rue du Petit versailles / D32A
85180 LES SABLES D'OLONNE

Nature des travaux:

Aménagement d'un aérodrome

DOSSIER DE DEMANDE DE
PERMIS D'AMÉNAGER
COMPRENANT DES DÉMOLITIONS

atelier Spina

Eric Martin architecte
51 rue des Nouettes 85180 LES SABLES D'OLONNE
T 02 51 01 34 04 F 09 59 79 07 47
hello@atelier-spina.fr www.atelier-spina.fr

INDICE A

06.07.2023
dessiné par EM



Attestation d'inscription 2023
Société

Je soussigné, Philippe MARTIAL, Président de l'Ordre des architectes de la région PAYS-DE-LA-LOIRE, atteste que

la EURL d'architecture ATELIER SPINA

Dirigée par ERIC MARTIN, ayant pour fonction Gérant

dont l'établissement principal est , 51 RUE DES NOUETTES , 85100 LES SABLES D OLNNE

est inscrite depuis le 22/11/2019 au Tableau de l'Ordre des architectes de la région PAYS-DE-LA-LOIRE, sous le n° d'Ordre S21158.

Ce document est établi pour servir et valoir ce que de droit.



Fait le 28/02/2023,

Ce document est établi en fonction des informations qui ont été transmises par l'intéressé. Il est délivré à titre personnel. Il ne peut être divulgué que par l'intéressé, sous sa propre responsabilité. Ce document atteste de l'inscription à ce jour au tableau de l'ordre des architectes. Il convient donc, en cours d'année, de vérifier, si besoin, la validité de cette information, directement auprès du conseil régional de l'ordre ou sur le site internet www.architectes.org

NOMENCLATURE

DOSSIER de demande de Permis d'Aménager

Aménagement d'un aérodrome

| | | | |
|-------|-------------------------------------|---------------|---|
| PA 1 | Plans de situation Environnement | Etat Existant | 1 / 4000e |
| PA 2 | Notice | Etat Existant | 1 / 3000e 1 / 1000e |
| PA 3 | Masse | Etat Existant | 1 / 3000e 1 / 1000e |
| PA 4 | Plans d'aménagement | Etat Projeté | 1 / 3000e 1 / 2000e 1 / 1000e 1 / 750e |
| PA 39 | Démolition: Masse + Photos | Etat Existant | 1 / 750e |

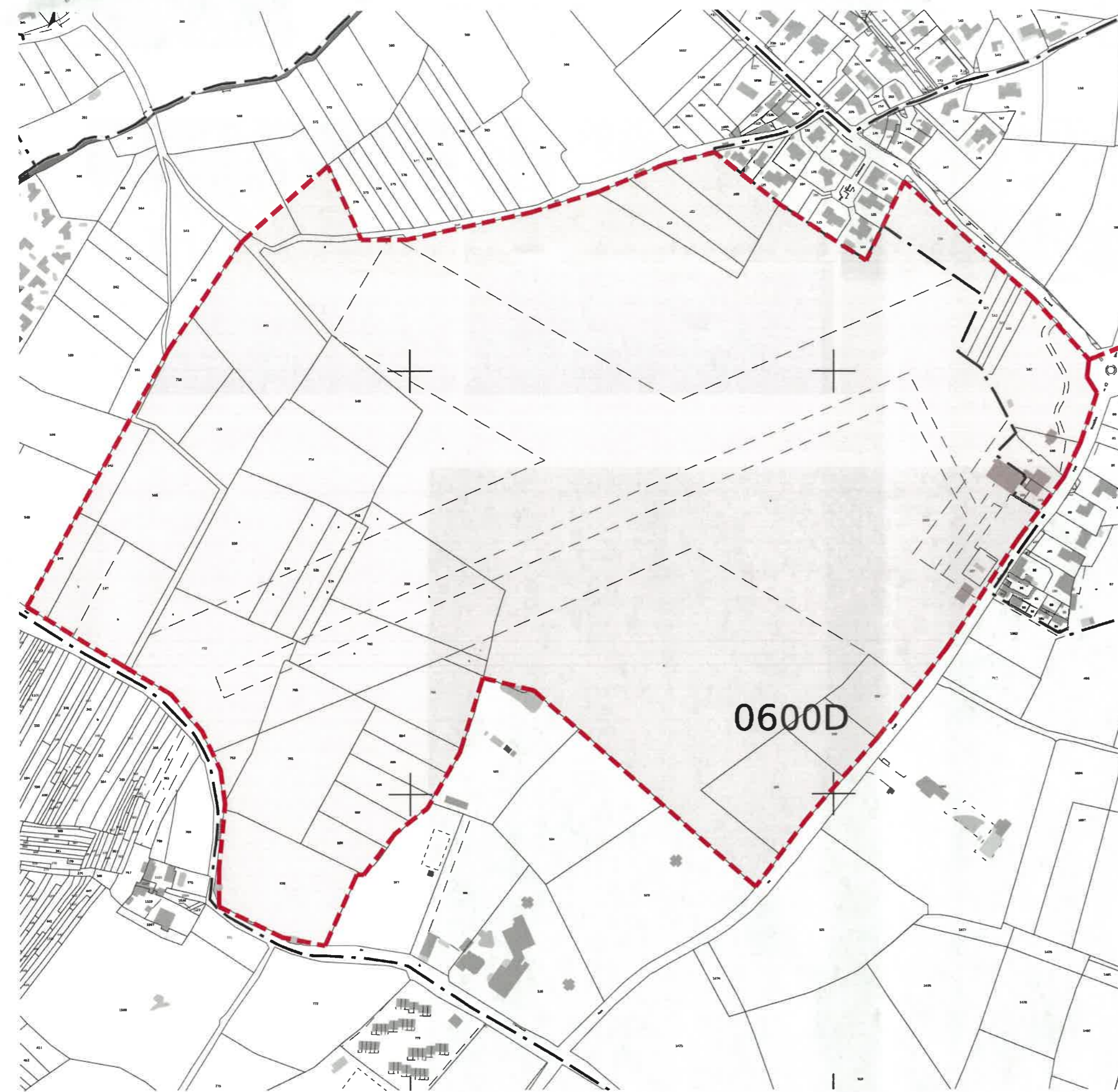

DOSSIER DE DEMANDE DE PERMIS D'AMÉNAGER

AÉRODROME DES SABLES D'OLONNE
 Rue du Petit versailles / D32A
 85180 LES SABLES D'OLONNE

- Parcelles:
 060 BX 103 à 107, 109, 111, 113, 115, 118
 060 D 200 à 202, 204 à 207
 060 D⁵²⁸ 533 à 536, 538, 540 à 541, 545 à 548
 060 D 718 à 719, 752 à 755, 780 à 783
 060 D 884 à 888
 060 D 936, 937
 060 D 1623
 060 D 528

Surface totale selon cadastre : 466 160 m²

Zone Nav du PLU des SABLES D'OLONNE

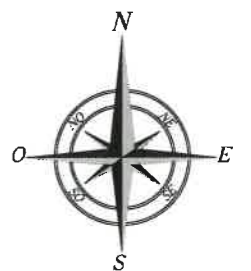

NOTA: Plans de Permis d'Aménager. Ne peut servir de plans d'exécution.

NOTA: Plans de Permis d'Aménager. Ne peut servir de plans d'exécution.

