

PLAN LOCAL D'URBANISME

Associé à une démarche
Approche Environnementale de l'Urbanisme

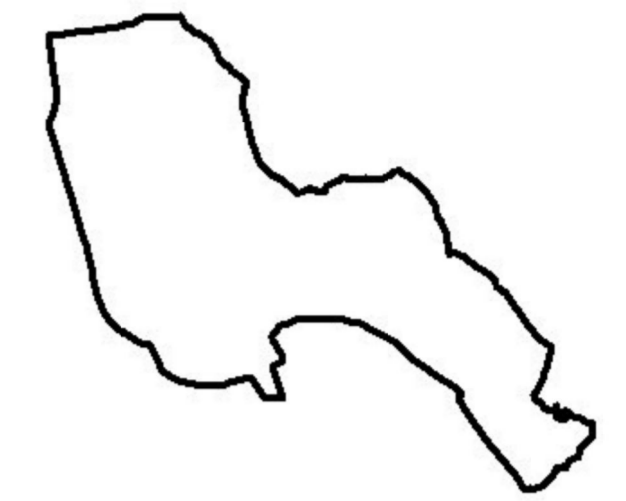

5.1. Plan des servitudes d'utilité publique

	Prescription	Arrêt	Approbation
POS (élaboration n°1)	25/02/1976	09/06/1977	04/07/1980
POS (révision n°1)	14/08/1981	02/09/1986	07/05/1987
POS (révision n°2)	07/02/1991	09/02/1998	12/10/1998
PLU (élaboration n°1)	06/10/2008	10/01/2011	12/12/2011
PLU (modification n°1)	24/06/2013		10/02/2014
PLU (modification n°2)	28/04/2014		17/02/2015
PLU (mise à jour n°1)			19/12/2016



0 0,25 0,5 0,75 1 km
Cadastre DGI 2015 (Droits de l'état réservés)

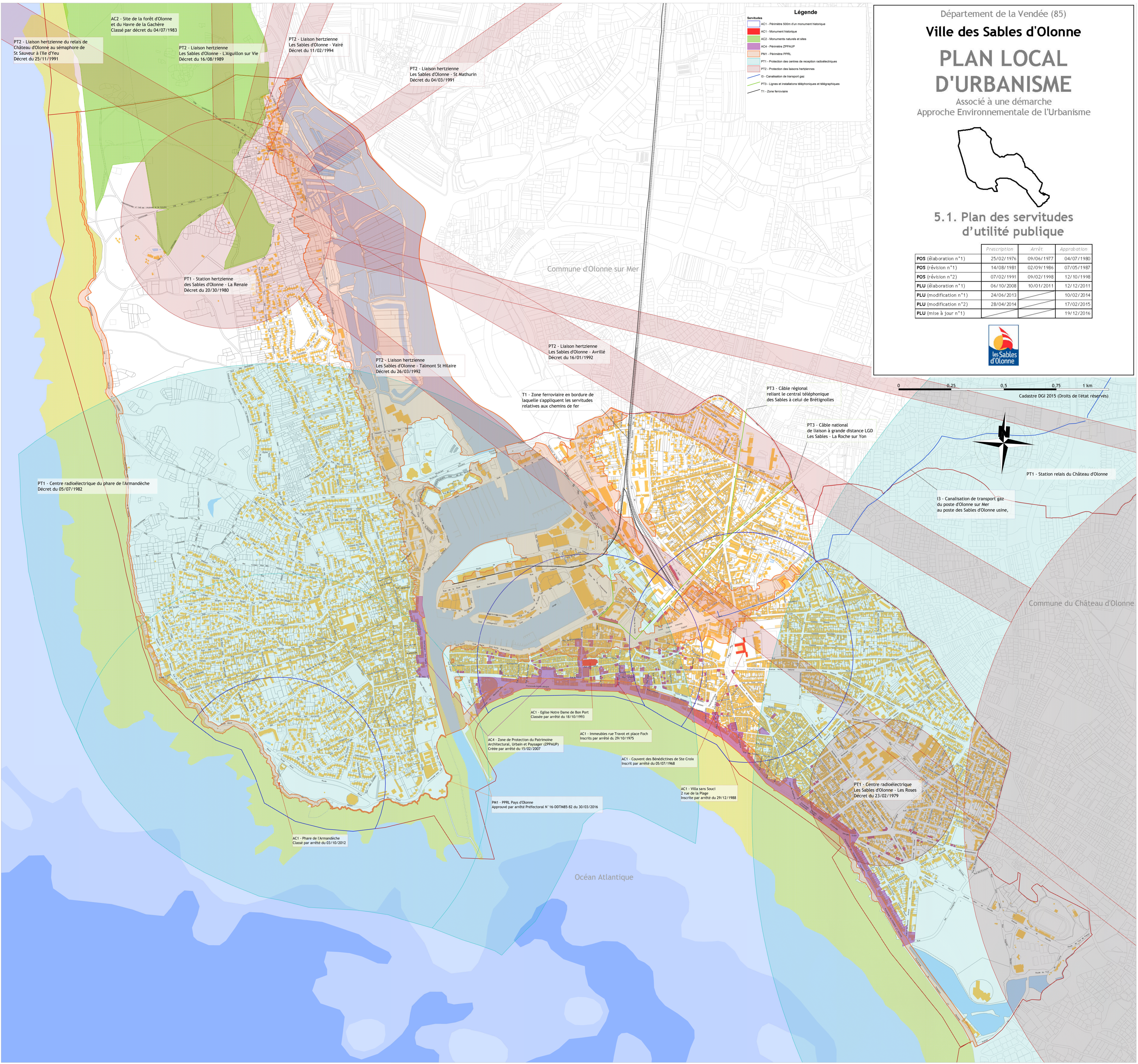
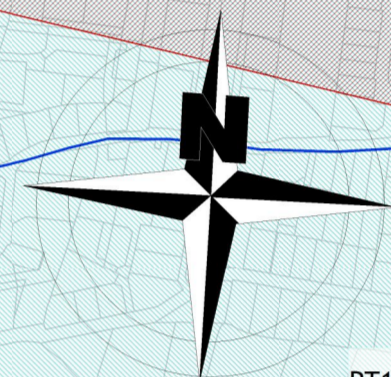

AC2 - Site de la forêt d'Olonne et du Havre de la Gachère Classé par décret du 04/07/1983

PT2 - Liaison hertzienne du relais de Château d'Olonne au sémaphore de St Sauveur à l'île d'Yeu Décret du 25/11/1991

PT2 - Liaison hertzienne Les Sables d'Olonne - L'Aiguillon sur Vie Décret du 16/08/1989

PT2 - Liaison hertzienne Les Sables d'Olonne - Vairé Décret du 11/02/1994

PT2 - Liaison hertzienne Les Sables d'Olonne - St Mathurin Décret du 04/03/1991

PT1 - Station hertzienne des Sables d'Olonne - La Renaie Décret du 20/30/1980

PT2 - Liaison hertzienne Les Sables d'Olonne - Talmont St Hilaire Décret du 26/03/1992

PT2 - Liaison hertzienne Les Sables d'Olonne - Avrillé Décret du 16/01/1992

T1 - Zone ferroviaire en bordure de laquelle s'appliquent les servitudes relatives aux chemins de fer

PT3 - Câble régional reliant le central téléphonique des Sables à celui de Brétignolles

PT3 - Câble national de liaison à grande distance LGD Les Sables - La Roche sur Yon

PT1 - Station relais du Château d'Olonne

I3 - Canalisation de transport gaz du poste d'Olonne sur Mer au poste des Sables d'Olonne usine,

PT1 - Centre radioélectrique du phare de l'Armandèche Décret du 05/07/1982

AC1 - Eglise Notre Dame de Bon Port Classée par arrêté du 18/10/1993

AC4 - Zone de Protection du Patrimoine Architectural, Urbain et Paysager (ZPPAUP) Créée par arrêté du 15/02/2007

AC1 - Immeubles rue Travot et place Foch Inscrits par arrêté du 29/10/1975

AC1 - Couvent des Bénédictines de Ste Croix Inscrit par arrêté du 05/07/1968

PM1 - PPRL Pays d'Olonne Approuvé par arrêté Préfectoral N° 16-007M85-82 du 30/03/2016

AC1 - Villa sans Souci 2 rue de la Plage Inscrite par arrêté du 29/12/1988

PT1 - Centre radioélectrique Les Sables d'Olonne - Les Roses Décret du 23/02/1979

AC1 - Phare de l'Armandèche Classé par arrêté du 03/10/2012

Océan Atlantique

Commune d'Olonne sur Mer

Commune du Château d'Olonne